



PULGAS

¿Cómo son?

Apariencia:

Pequeña, sin alas, mide entre 1/12 y 1/16 de pulgada de largo. Cubierta de espinas y con un mecanismo bucal de tubos.

Comportamiento:

Es un parásito que ataca a quien la hospeda.

Dieta:

La larva se alimenta de escombros orgánicos, particularmente de las heces de las pulgas adultas que contienen sangre no digerida.

Reproducción:

Los huevos no permanecen en quien los hospeda. Ellos eclosionan sobre la tierra, en nidos, tapetes, tendidos, tapicería o hendiduras en los pisos. La mayoría eclosiona al cabo de siete ó 14 días.



Las pulgas son parásitos externos que pueden ser encontrados adheridos a la piel de sus hospedadores. Las pulgas adultas miden aproximadamente 1/8 de pulgada de longitud.

01800 849 58 48

**D. F y Área
Metropolitana:**
Nextel. 46194796
ID. 92*10*1305
Nextel. 46063901
ID. 62*14*64503

Puebla
Nextel. (222) 705 35 25
ID. 42*15*499593
Tel. (222) 234 06 56



Mérida
Nextel. (999) 350 08 07
ID. 42*15*499157
Tel. (999) 987 61 47

Toluca
Móvil. 7223646159
Tel. 01 (722) 196 3618



BIOQUIMI CONTROL INTEGRAL DE PLAGAS

LICENCIA SANITARIA: 2011-15A012

Sus cuerpos son brillantes y de color café-rojizo. Están cubiertas con un pelo microscópico y su pequeño tamaño les permite moverse con facilidad a través del pelaje del animal. Las pulgas no tienen alas; no obstante, son capaces de brincar largas distancias. Tienen tres pares de patas alargadas. Entre aproximadamente 2.000 especies de pulgas, las más comúnmente encontradas son las Ctenocephalides felis o Pulgas del Gato. Estas pulgas son llevadas a las casas a través de las mascotas domésticas. Las pulgas del gato infestan una variedad de animales y no son encontradas exclusivamente en los gatos.

Estas pulgas se desarrollan a través de diferentes fases: huevo, larva y pupa, antes de emerger como adultas. Este proceso puede ser completado en 30 días, aunque las condiciones del ambiente pueden causar que el ciclo de desarrollo de las pulgas del gato se extienda por más de un año. Las hembras pueden producir un huevo por hora. Los huevos son de forma ovalada y usualmente caen de la piel del animal huésped al suelo, permaneciendo allí hasta que eclosionan en larva. La larva llega a ser pupa y va madurando hasta convertirse en adulta. Las pulgas adultas del gato viven de quien las hospeda, consumiendo su sangre para poder reproducirse.

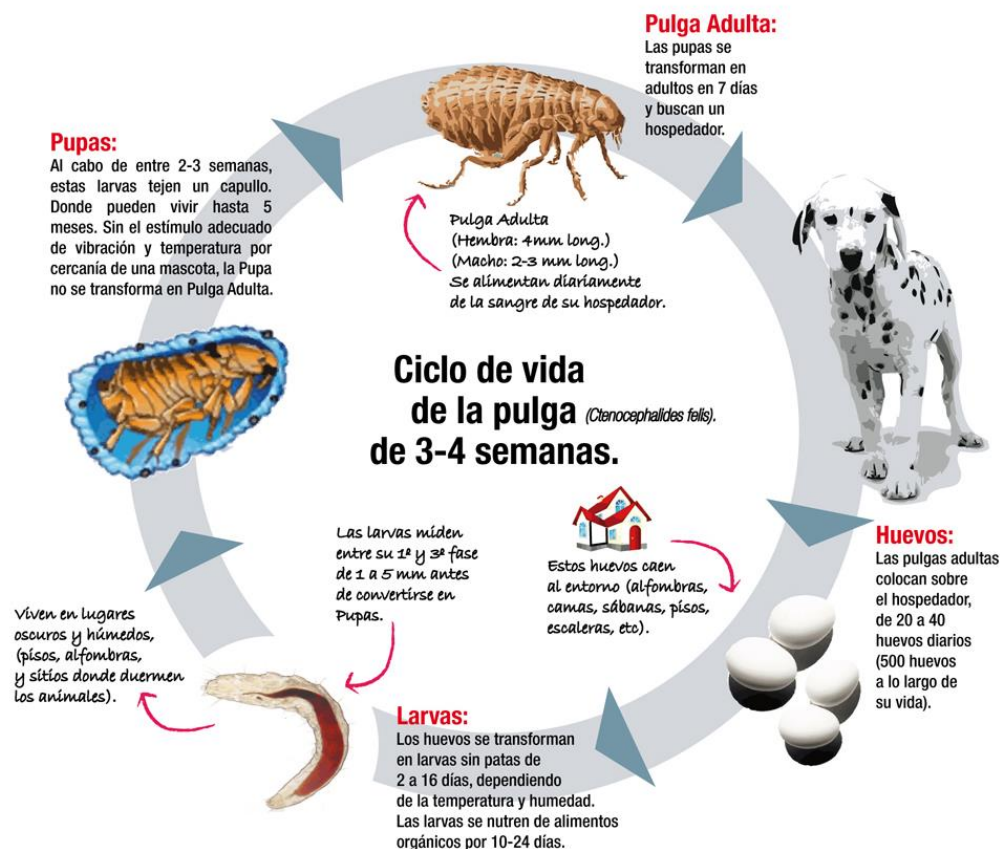

D. F y Área Metropolitana:
Nextel. 46194796
ID. 92*10*1305
Nextel. 46063901
ID. 62*14*64503

Puebla
Nextel. (222) 705 35 25
ID. 42*15*499593
Tel. (222) 234 06 56

01800 849 58 48



www.bioquimicontrol.com.mx

Mérida
Nextel. (999) 350 08 07
ID. 42*15*499157
Tel. (999) 987 61 47

Toluca
Móvil. 7223646159
Tel. 01 (722) 196 3618



BIOQUIMI CONTROL INTEGRAL DE PLAGAS

LICENCIA SANITARIA: 2011-15A012

Picaduras

Mientras la picadura causa una molestia menor cuando las pulgas no son numerosas, las pulgas del gato pueden transmitir tifus murino a los seres humanos.

Las picaduras de pulgas están marcadas por un pequeño punto oscuro rodeado de una zona roja, pero la hinchazón es menos pronunciada que en las mordeduras de otros insectos. Una sola pulga normalmente morderá dos o tres veces en la misma zona en busca de sangre.

La mordedura de una pulga normalmente se siente rápidamente, pero no duele mucho. Es el picor resultante de la reacción del cuerpo lo que provoca incomodidad.

Tratamiento

Con el fin de controlar infestaciones de pulgas del gato, los animales anfitriones, las casas y patios deben ser tratados.

Pregunte a su veterinario por soluciones para eliminar las pulgas del pelaje de su mascota.

Si tiene mascotas, es muy importante evitar que las pulgas se establezcan en las alfombras y en la ropa de cama:

- ✓ Aspire las alfombras y los muebles en los que duermen las mascotas para eliminar las pulgas y los huevos. Utilice la succión más fuerte pero que no dañe el tejido. Tenga cuidado al vaciar la aspiradora ya que las pulgas aún estarán vivas.
- ✓ Sacuda o golpee las alfombras y las mantitas de las mascotas en el exterior para que las pulgas y los huevos caigan.
- ✓ Lave las mantitas de las mascotas todas las semanas, idealmente a más de 50°C para matar las pulgas.
- ✓ Tenga cuidado al mover las alfombras, la ropa de cama, etc, para evitar propagar los huevos de pulga.

Pero... ¡No sé si son pulgas o chinches!

01800 849 58 48

**D. F y Área
Metropolitana:**
Nextel. 46194796
ID. 92*10*1305
Nextel. 46063901
ID. 62*14*64503

Puebla
Nextel. (222) 705 35 25
ID. 42*15*499593
Tel. (222) 234 06 56



Mérida
Nextel. (999) 350 08 07
ID. 42*15*499157
Tel. (999) 987 61 47

Toluca
Móvil. 7223646159
Tel. 01 (722) 196 3618

www.bioquimicontrol.com.mx



BIOQUIMI CONTROL INTEGRAL DE PLAGAS

LICENCIA SANITARIA: 2011-15A012



Prueba 1. Al caminar alrededor de su casa (sobre todo por la noche) con medias blancas podrá notar si hay pulgas adultas en ella ya que el fondo blanco de las medias las hará resaltar más fácilmente. Brincarán a sus piernas atraídas por el calor de su cuerpo.



Al otro día o unas horas después, revise el plato o charola. Si encuentra pulgas atrapadas en la miel. Usted tiene una plaga de pulgas. Llámenos.



Prueba 2. Un poco más elaborada, que a la vez servirá de trampa: Coloque un plato blanco o una charola con miel o alguna sustancia pegajosa, encima cúbralo con algo como un plato de ventilador o un plato dentro de una jaula puede servir.

Coloque un foco pequeño (el calor generado y las atraerá, así como el color blanco del plato) sujeto a la rejilla o jaula, déjelo así unas horas o durante toda la noche. *No permita que su mascota se encuentre cerca para evitar accidentes.



Pero... ¡Yo no tengo mascotas!

Si ya comprobó que hay pulgas y usted no tiene mascotas, es posible que en su casa haya **roedores**. Las ratas y ratones son comúnmente portadores de pulgas y otros parásitos.

Para asegurarse, busque heces de roedores. Si hay aunque sea poca cantidad. Usted tiene un visitante extraño en su hogar. **Llámenos.**

01800 849 58 48

**D. F y Área
Metropolitana:**
Nextel. 46194796
ID. 92*10*1305
Nextel. 46063901
ID. 62*14*64503

Puebla
Nextel. (222) 705 35 25
ID. 42*15*499593
Tel. (222) 234 06 56



Mérida
Nextel. (999) 350 08 07
ID. 42*15*499157
Tel. (999) 987 61 47

Toluca
Móvil. 7223646159
Tel. 01 (722) 196 3618

www.bioquimicontrol.com.mx